

**Dr.med.dent. Wolfgang Burk**

**Privatpraxis**  
für  
Ganzheitliche Zahnheilkunde



von-Müller-Str. 28  
26123 Oldenburg  
Fon: 0441 882827  
OldenBurk@t-online.de  
www.gzm.org  
<http://www.OldenBurk.de>

An dieser Stelle sei Frau Sa. gedankt,  
die Ihre Unterlagen zur Verfügung stellte, obwohl Ihr Profil u.U.  
eine Wiedererkennung möglich macht.  
Es war ihr Wunsch, anderen Menschen zu helfen.  
Diese Seiten sind besonders jenen Hochschullehrern gewidmet,  
die  
in den "zm Zahnärztlichen Mitteilungen" Ihre ganze literarische  
Kraft den **Scharlatanen** der  
"Ganzheitlichen Zahnärzte" widmen.  
Ihren Mitstreitern halte ich entgegen:

**Zahn-Heil-Kunde  
muss den ganzen Menschen umfassen!**

Abkürzungen:  
ES = Einsetzen  
OK = Oberkiefer  
UK = Unterkiefer  
ZE = Zahnersatz

Aus dem Befundbericht des Facharztes für Innere Medizin und  
Gastroenterologen:

"Sehr geehrte Herren Kollegen,

ich berichte über die Patientin  
S.....,geb.01.12.19, ... 26123 Oldenburg,  
die sich heute wegen anhaltender Probleme mit dem Magen  
zur Untersuchung vorstellte.

Die Pat. berichtet, dass sie ein ständiges Druck u. Völlegefühl habe. Die Pat.  
nimmt z.Zt. wegen einer Polymyalgia rheumatica 5 mg Cortison, darüber  
hinaus ein Blutdruckpräparat. Gastroskopiebefund..."

Nachdem weder Darm-, noch Magenspiegelung einen Befund erbrachten,  
kam die Patientin selbst auf den Gedanken, ob ein zeitlicher Zusammenhang  
bestünde zu der abgeplatzten "Prothese" . Nach Entfernen der Metalle war die  
Patientin sofort beschwerdefrei.

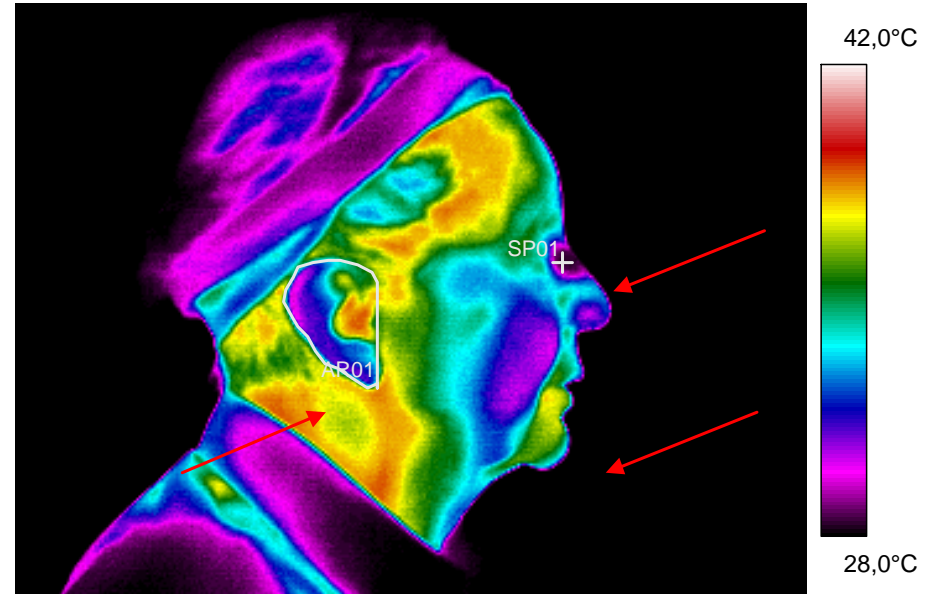
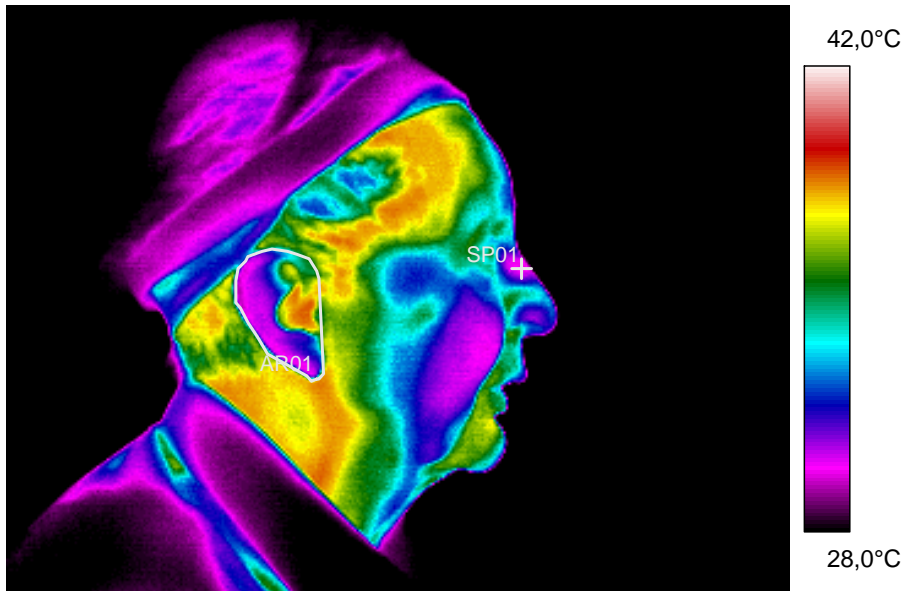

IR-Daten	Wert
Erstellungsdatum	24.04.2002
Erstellungszeit	09:19:20
Dateiname	C0424-02.img
Pfadname	d:\Flir\Sa_11634\
Bezeichnung	Wert
SP01	29,7°C
AR01: max	35,8°C
AR01: min	29,4°C

IR-Daten	Wert
Erstellungsdatum	24.04.2002
Erstellungszeit	09:24:48
Dateiname	C0424-13.img
Pfadname	d:\Flir\Sa_11634\
Bezeichnung	Wert
SP01	28,5°C
AR01: max	35,9°C
AR01: min	29,7°C

Im Vergleich zu links ( nur OK ZE )  
 kommt es mit dem UK ZE zu einer  
 Erwärmung im Bereich der Unterlippe  
 und einer Abkühlung im Bereich der  
 Nasenwurzel (hier über 1 Grad Differenz)  
 Der Jochbogen erwärmt sich ebenso,  
 wie das Ohr.

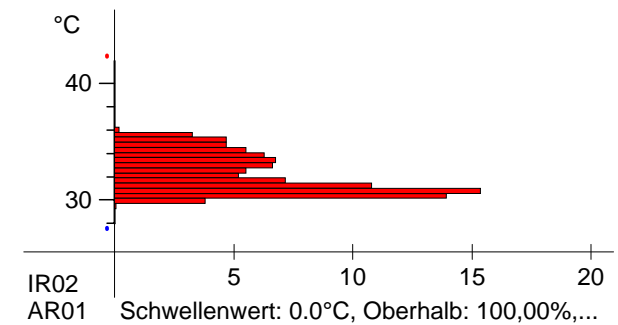
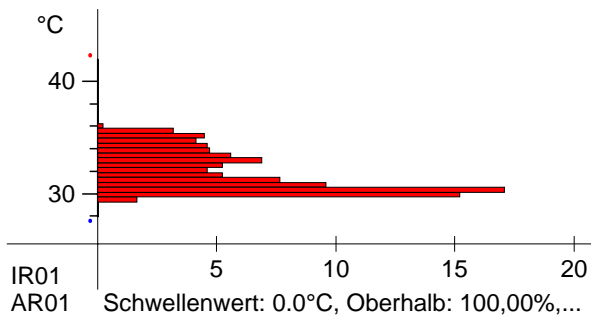

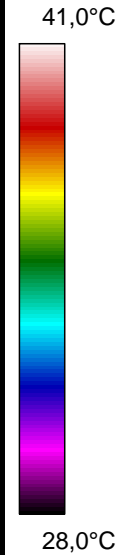
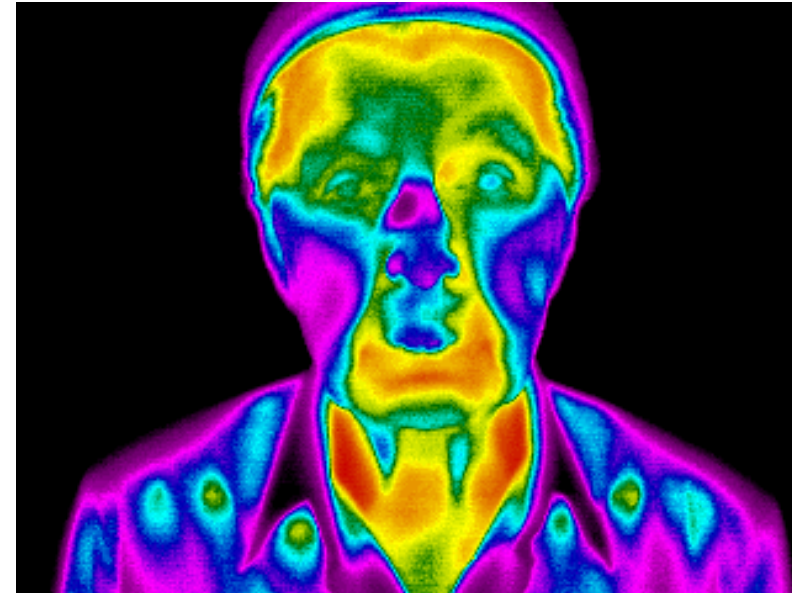
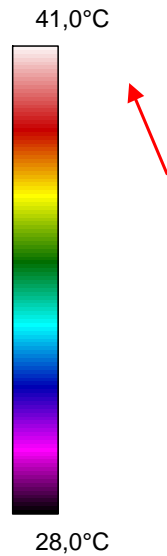
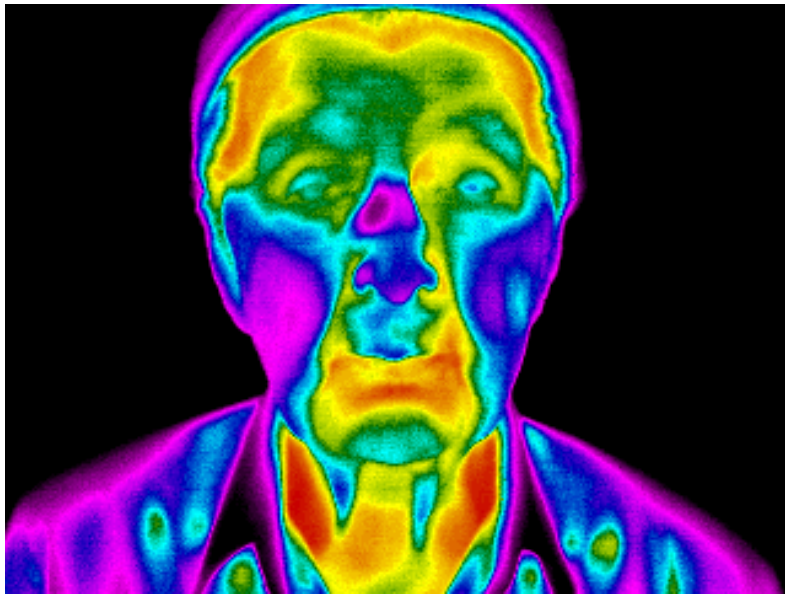

Werte zu IR oben

IR-Daten	Wert
Erstellungsdatum	24.04.2002
Erstellungszeit	09:24:05
Dateiname	C0424-11.img
Pfadname	d:\Flir\Sa_11634\

ohne ZE

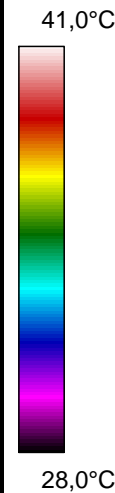
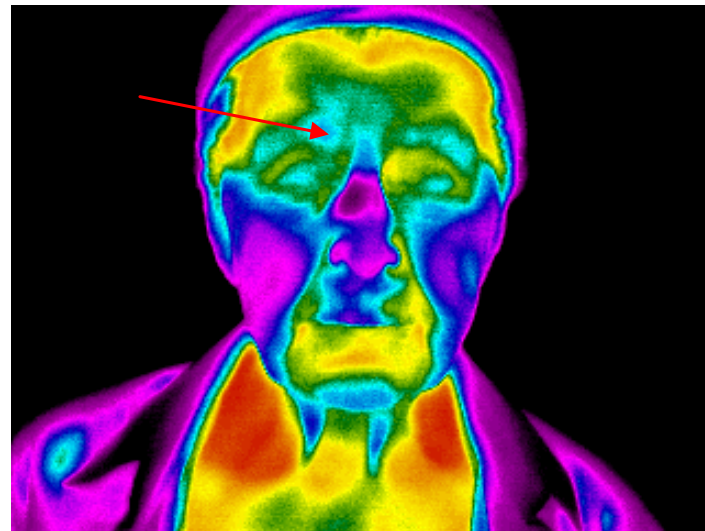

Werte zu IR oben

IR-Daten	Wert
Erstellungsdatum	24.04.2002
Erstellungszeit	09:24:24
Dateiname	C0424-12+ok_uk_ze.img
Pfadname	d:\Flir\Sa_11634\

direkt nach ES OK / UK ZE  
19 Sekunden nach ES des Zahnersatzes  
im OK und UK kommt es bereits zu einer  
Abkühlung im Bereich der Unterlippe  
und im Bereich der Nasenwurzel

IR-Daten	Wert
Erstellungsdatum	24.04.2002
Erstellungszeit	09:28:44
Dateiname	C0424-20.img

nach weiteren 8 Min:  
Abkühlung Oberlippe/Unterlippe  
Temp.Verschiebung Auge /  
Stirn links

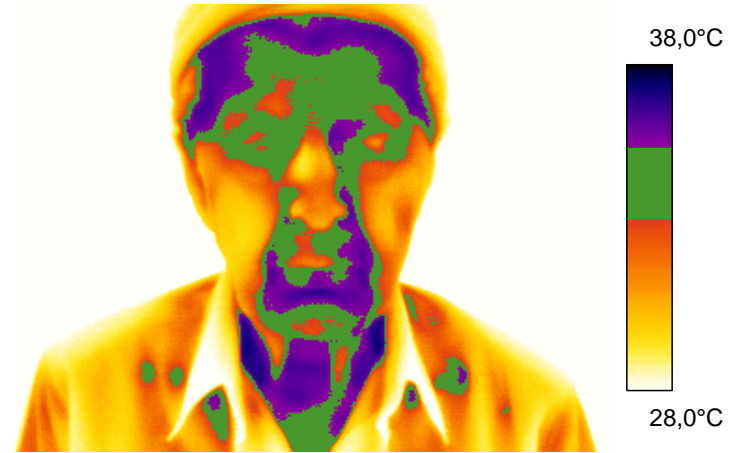
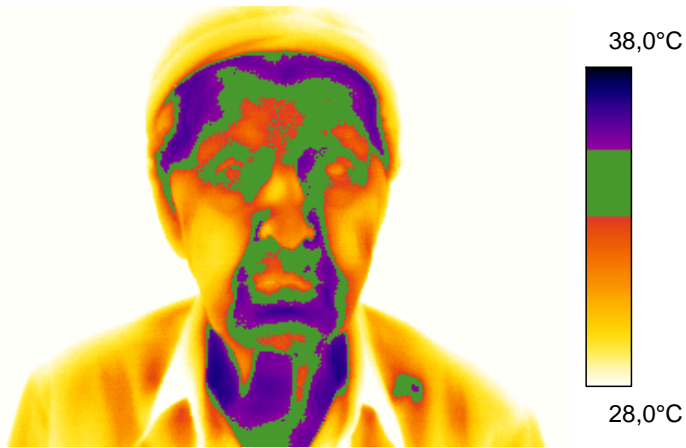

mit OK ZE

IR-Daten	Wert
Erstellungszeit	09:19:02

nach Min 36 Sek

ohne OK ZE

IR-Daten	Wert
Erstellungszeit	09:20:38



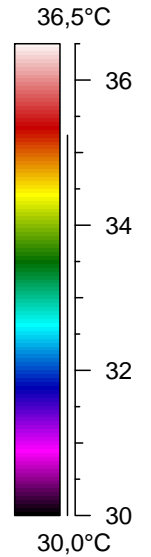
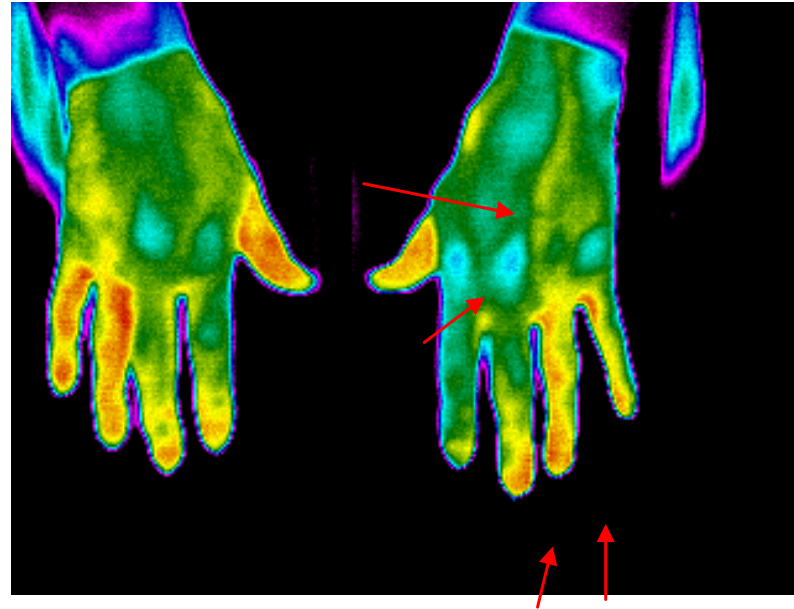
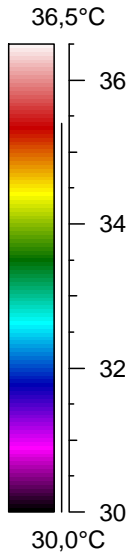
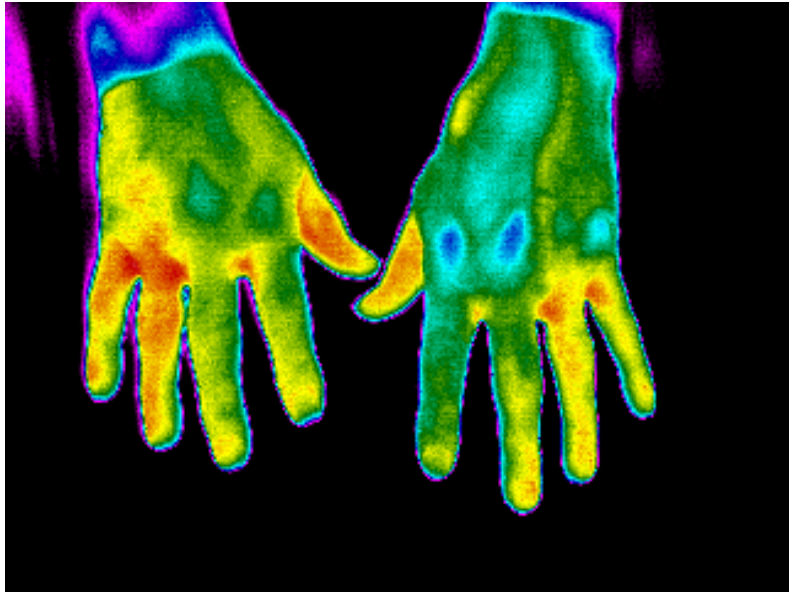

Werte zu IR oben

IR-Daten	Wert
Erstellungsdatum	24.04.2002
Erstellungszeit	09:19:53
Dateiname	C0424-04.img
Pfadname	d:\Flir\Sa_11634\

mit OK ZE

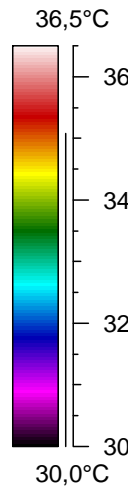
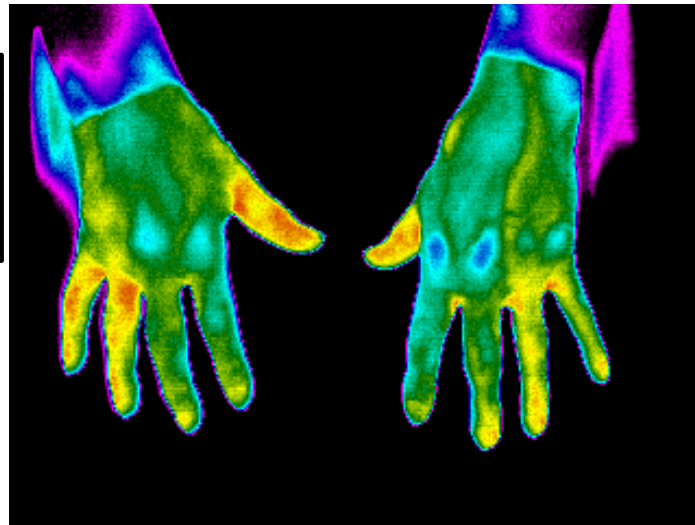

Werte zu IR oben

IR-Daten	Wert
Erstellungsdatum	24.04.2002
Erstellungszeit	09:22:23
Dateiname	C0424-09.img
Pfadname	d:\Flir\Sa_11634\

nach Herausnahme OK ZE

nach (mit ) OK / UK ZE

IR-Daten	Wert
Erstellungsdatum	24.04.2002
Erstellungszeit	09:26:35
Dateiname	C0424-17.img





Die korrodierte Facette des Prothesen-Eckzahn vom oberen Zahnersatz



Nach Abplatzen des Kunststoffes lag die alte Bleibeschwerniss-Einlage frei.  
Es kam jetzt zu einem Galvanischen Element, Korrosion zwischen den Legierungen im OK und der Bleieinlage.  
(Batteriewirkung)